

Brauer und Mälzer

Meisterschule



Einzelberuf

Brau- und Malzmeister/in

Unterrichtsart

Vollzeitschule 1 Jahr (2 Kurshalbjahre)

Beginn jeweils nach den Sommerferien des Landes Baden-Württemberg.

Wöchentlich ca. 38 Unterrichtsstunden in den Bereichen:

- Theoretischer Unterricht: Technologie, Maschinenkunde, Biologie, Mathematik, Chemie, Physik, Computertechnik, Deutsch, Rechtskunde, Buchführung, Berufs- und Arbeitspädagogik und Qualitätsmanagement
- Fachpraktischer Unterricht: Chemisch-technische Analyse, Mikrobiologie, Technologie der Malz- und Bierbereitung, Maschinenkunde und Computertechnik

Nach erfolgreichem Besuch des 2. Kurshalbjahres erhalten die Teilnehmer ein schulisches Abschlusszeugnis. Die Meisterprüfung kann nach dem Ende der Ausbildungszeit an der Handwerkskammer Ulm abgelegt werden. Die Zulassung zur Meisterprüfung durch die Meisterprüfungskommission hat der Bewerber selbst zu beantragen.

Zusatzqualifikation

Die Zusatzqualifikationen zum technischen bzw. kaufmännischen Fachwirt der Handwerkskammer können am Ende des 2. Kurshalbjahres abgelegt werden. Einzelne Bereiche der Meisterprüfung werden dabei anerkannt.

Anmeldung

Der Aufnahmeantrag sollte bis zum 1. März eines jeden Jahres an der Ferdinand-von-Steinbeis-Schule eingegangen sein.

Der Anmeldung sind beizufügen:

- Tabellarischer Lebenslauf mit Angaben über den bisherigen Bildungsweg und die ausgeübte Berufstätigkeit
- Beglaubigte Abschrift/Fotokopie des Gesellen-/Facharbeiterbriefes
- Beglaubigte Abschrift/Fotokopie des Berufsschulabschlusszeugnisses

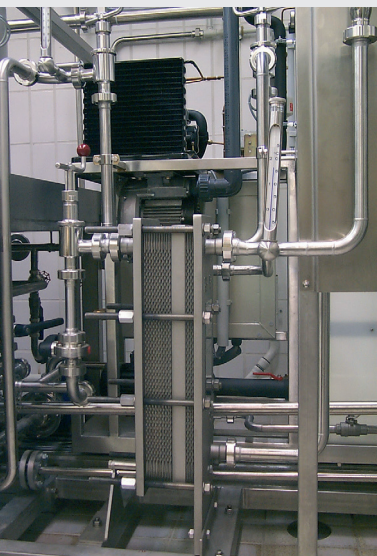
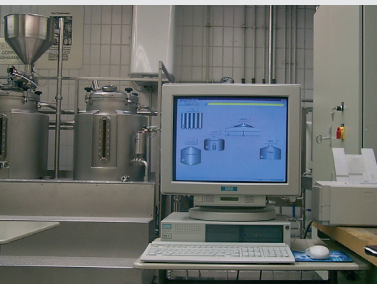

Auswahlverfahren

Wenn mehr Bewerber für die Meisterschule Brauer und Mälzer vorliegen als Ausbildungsplätze zur Verfügung stehen, findet ein Auswahlverfahren statt:

Im Auswahlverfahren werden die Plätze nach folgenden Quoten vergeben:

- 90% nach Bewertungszahl, die sich aus der Durchschnittsnote des maßgebenden Zeugnisses sowie der Dauer der einschlägigen Berufstätigkeit ergibt
- 10% für außergewöhnliche Härtefälle

Gebühren

Folgende Gebühren werden von der Stadt Ulm pro Semester berechnet:

- a) Unterrichtsgebühr 289,00 Euro
- b) Materialgeld 78,00 Euro

Diese Gebühren sind jeweils vor Beginn des Kurshalbjahres zu entrichten. Bei vorzeitigem Ausscheiden besteht kein Anspruch auf Rückerstattung der Schulgebühren.

Beihilfen können vom Teilnehmer bei den zuständigen Behörden (Arbeitsamt, Ausgleichsbank, BAföG) beantragt werden.





Ferdinand-von-Steinbeis-Schule
Egginger Weg 26
89077 Ulm

Tel. 07 31 / 161 - 38 05
Fax 07 31 / 161 - 16 28
www.fss-ulm.de